

Aviso de Ciclón Tropical en el Océano Atlántico

No. Aviso: 02

Ciudad de México a 02 de Agosto del 2016.

Emision: 13:15h

Servicio Meteorológico Nacional, fuente oficial del Gobierno de México, emite el siguiente aviso:

Síntesis: TORMENTA TROPICAL EARL AL ESTE-SURESTE DE LAS COSTAS DE QUINTANA ROO

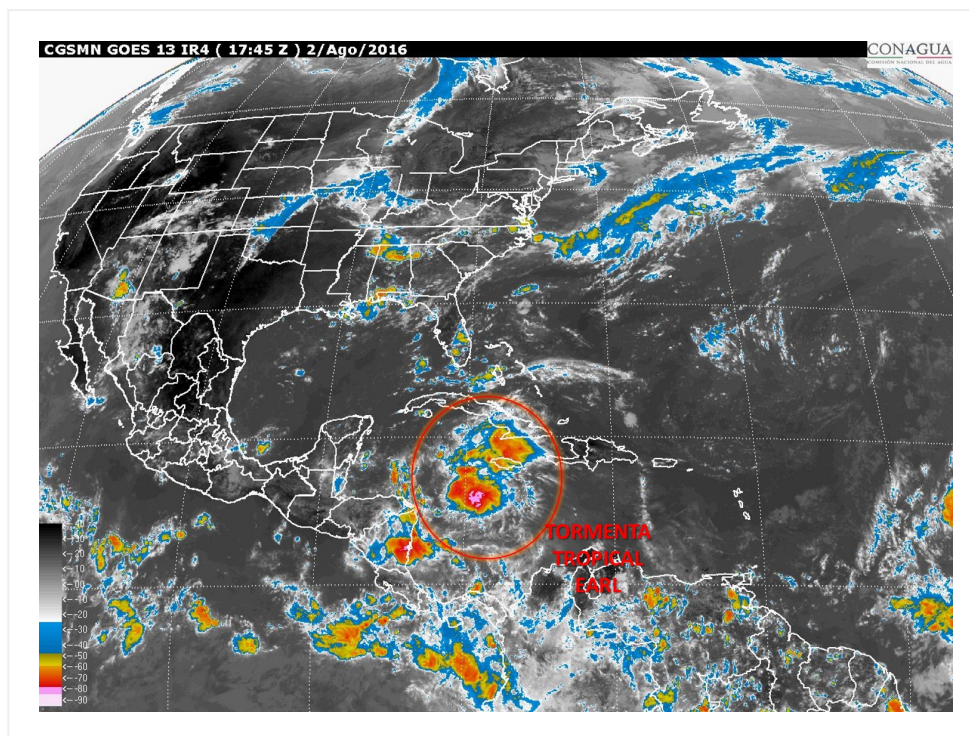

Situación Actual:

Tormenta Tropical EARL en el occidente del Mar Caribe, se ubica al este-sureste de las costas de Quintana Roo.

Condiciones Actuales		
Hora local (hora gmt)	13:00 horas (18:00 GMT)	
Ubicación del centro del ciclón	Latitud Norte: 16.3°	Longitud Oeste: 80.8°
Distancia al lugar más cercano	805 km al este-sureste de Punta Allen, Q. Roo., y 340 km al sur de la Isla Gran Caimán.	

Condiciones Actuales

Zona de vigilancia [Se establece en coordinación con el CMRE-MIAMI]	Se establece Zona de Vigilancia por vientos de Tormenta Tropical desde Punta Allen, Quintana Roo hasta la frontera de Belize-Guatemala. Se establece Zona de Prevención por vientos de Huracán desde Punta Allen, Quintana Roo hasta la frontera de Belize-Guatemala.			
Desplazamiento actual:	Hacia el oeste (270°) a 35 km/h			
Vientos máximos [km/h]:	Sostenidos: 85 km/h	Rachas: 105 km/h		
Presión mínima central [hpa]:	1002 hPa			
Recomendaciones	Extremar precauciones a la población en general en las zonas de los estados mencionados por lluvias, viento y oleaje (incluyendo la navegación marítima) y atender las recomendaciones emitidas por las autoridades del Sistema Nacional de Protección Civil, en cada entidad.			
Extensión en cuadrantes de radios de vientos y oleaje				
Radio de vientos de 63 km/h	130 km NE	110 km SE	0 km SO	130 km NO

Condiciones Actuales

Extensión en cuadrantes de radios de vientos y oleaje

Oleaje 4 m	110 km NE	0 km SE	0 km SO	0 km NO
-------------------	-----------	---------	---------	---------

PRONÓSTICO VALIDO AL DÍA/HORA LOCAL TIEMPO CENTRO	LATITUD NORTE	LONG. OESTE	VIENTOS [Km/h]	CATEGORÍA	UBICACIÓN (en km)
02/19h	16.3	82.6	85/100	Tormenta Tropical	605 km al este-sureste de Puerto Costa Maya, Q. Roo., y a 615 km al este-sureste de Punta Herrero, Q. Roo. 6
03/07h	17.0	85.2	95/110	Tormenta Tropical	325 km al sureste de Puerto Costa Maya, Q. Roo., y a 355 km al sureste de Punta Herrero, Q. Roo.
03/19h	17.5	87.5	100/120	Tormenta Tropical	140 km al sureste de Chetumal, Q. Roo., y a 135 km al sur de Puerto Costa Maya, Q. Roo.
04/07h	18.0	90.0	55/75	Depresión Tropical	165 km al sureste de Sabancuy, Camp., y a 190 km al oeste-suroeste de Chetumal, Q. Roo.
05/07h	19.2	94.0V	75/95	Tormenta Tropical	120 km al noroeste de Puerto de Dos Bocas, Tab., y a 125 km al nor-noreste de Coatzacoalcos, Ver.
06/07h	20.0	98.0	45/65	Depresión Tropical	115 km al oeste-suroeste de Tecolutla, Ver., y a 130 km al sur-suroeste de Tuxpan, Ver.



Aviso No.	Fecha / Hora local CDT	Lat. Norte	Long. Oeste	Distancia más cercana (km)	Viento m ^í x. / rachas	Categoría	Avance
01	02 ago / 11:00	16.3	80.2	860 km al este-sureste de Punta Allen, Q. Roo. y a 350 km al sur-sureste de Isla Gran Cayman.	75/95	Tormenta Tropical	Hacia el oeste (270°) a 35 km/h
02	02 ago / 13:00	16.3	80.8	805 km al este-sureste de Punta Allen, Q. Roo., y 340 km al sur de la Isla Gran Caimán.	85/105	Tormenta Tropical	Hacia el oeste (270°) a 35 km/h

EL SIGUIENTE AVISO SE EMITIRÁ A LAS 16:15HRS TIEMPO DEL CENTRO O ANTES SI OCURREN CAMBIOS SIGNIFICATIVOS

Pronosticador: Pamela García

Revisó: Cirilo Bravo